

# REVISTA DE QUÍMICA INDUSTRIAL

Vol. XXI - Rio de Janeiro, Março de 1983 - Num. 239



Indústrias, produtos químicos,  
preparação química, água,  
energia, células especiais,  
para as indústrias.



**COMPANHIA DE ANILINAS**  
PRODUTOS QUÍMICOS E MATERIAIS TÉCNICOS

FÁBRICA DE CUBATÃO, SANTOS

MARFIM - RIO DE JANEIRO - RUA DO ALFENEGÃO, 100-1 - TEL. 23-1340 - CAIXA POSTAL, 194 - TELEGR. "ANILINA"

# As revistas técnicas caminham à frente do progresso industrial

A REVISTA DE QUÍMICA INDUSTRIAL, há 19 anos é uma publicação que fornece excelente qualidade e grande quantidade de informações técnicas à indústria brasileira

ARTIGOS, RESUMOS, NOTÍCIAS E COMENTÁRIOS LIDOS SEMPRE COM INTERESSE

Um informativo e  
anualizado técnico  
a R\$ 5,00 por mês

**Matéria prima nacional** — Desde 1932 vem a REVISTA DE QUÍMICA INDUSTRIAL publicando valiosos artigos sobre matérias primas nacionais. Os autores destes trabalhos são técnicos que estiveram atuando tanto em laboratórios de pesquisas tecnológicas, como em estabelecimentos industriais. As coleções da revista constituem, por isso, um riquíssimo processo de estudos, análises e observações.

**Estudos tecnológicos** — Na REVISTA DE QUÍMICA INDUSTRIAL são divulgados oportunos estudos sobre questões de química industrial, as quais vão desde as mais simples operações de manufatura até aos projetos de instalações completas de fábricas. Tanto se discute, por exemplo, um problema de construção, como o caso concreto de tecnologia de uma fábrica.

**Estudo de processos químicos** — Periodicamente são divulgados, de forma simples e clara, resumos de química cujo conhecimento seja necessário à compreensão de problemas de manufatura.

**Recursos técnicos** — Exatamente as redações da REVISTA DE QUÍMICA INDUSTRIAL. Há as mais importantes revistas técnicas editadas no estrangeiro e fazem conosco um acervo de artigos que mais atenciosamente passamos a reeditar nacionalmente. Esses recursos são publicados em seções técnicas que abrangem, entre outras, os assuntos: Aço, Borracha, Celulose e Papel, Cimento, Combustíveis, Corantes e Pigmentos, Fertilizantes, Gorduras e Óleos, Inseticidas e Fungicidas, Medicamentos e Higiene, Perfumaria e Cosméticos, Plásticos, Produtos

Fermentados, Produtos Químicos, Seda, Sulfato, Têxtil, Tintas e Vernizes, Vidros, etc.

**Abstracts Químicos** — Todas as revistas técnicas brasileiras são lidas sob a responsabilidade de um revisor especialmente designado para esse fim e estas são abstratadas os artigos que tenham qualquer ligação com química industrial. A seção de Abstracts Químicos, que tem a redação e a conferência de um número de brasileiros nacionais, tem validade regularmente desde fevereiro de 1933.

**Notícia de Indústria** — A REVISTA DE QUÍMICA INDUSTRIAL é a única publicação brasileira que abrange sistematicamente, em todas as edições — a partir desde 1932 — informações sobre o movimento industrial brasileiro. Inaugurações de fábricas, aumento de instalações, lançamento de novas plantas, etc., constituem os principais assuntos das notícias.

**Notícia de Exterior** — Na REVISTA DE QUÍMICA INDUSTRIAL, assim também informações e resumo de fatos importantes que ocorrem no exterior e no âmbito de outras partes. Desde então vão os leitores brasileiros acompanhando os progressos e as condições de maior desenvolvimento.

**Editorial** — Uma revista técnica, que procura bem servir à indústria, não poderia deixar de observar e apontar, sobre certos assuntos realmente importantes no Brasil e no estrangeiro. A REVISTA DE QUÍMICA INDUSTRIAL apresenta essa seção em que são publicados artigos editoriais a respeito de temas de atualidade para os nossos químicos e industrialistas.

A indústria brasileira precisa de tal modo ser bem informada, que, além de não deixar de ler as revistas técnicas e periódicos dirigidos aos químicos, deve também ler a REVISTA DE QUÍMICA INDUSTRIAL, e com especial interesse notícias, notícias, e com o C. E. Assim a sua leitura lhe fornecerá e mostrar sempre claro, precisa e em linguagem incomparavelmente simples que qualquer coisa de que se utilize. Tamanho seu valor para o Brasil, pagará R\$ 5,00 por mês, e R\$ 100,00 por ano, com o endereço: Rua do Ouvidor, 111, Rio de Janeiro.

Revista Quimica Industrial  
Luzern S.A. 1938

Secretaría de Redacción  
VIA SUICIA, 21 1938

Oficina  
Suiza 1938

Revista e información  
con Situación Semanal, 20.000, 40.000  
Suscripciones 40.000  
100 de 1.000.000

AVO 20

MARÇO DE 1952

NUM. 239

# REVISTA DE QUÍMICA INDUSTRIAL

ABONAMENTOS  
Escala porcorrespondencia

	País suizo	Ext. int.
1 AÑO	Ch 4500	Ch 7500
3 AÑOS	Ch 14000	Ch 22500
5 AÑOS	Ch 22000	Ch 37500

OTROS PAÍSES

	País suizo	Ext. int.
1 AÑO	Ch 5500	Ch 10000

VENTA AVARIA

Ejemplar de última edición	Ch 700
Ejemplar de edición anterior	Ch 1000

... para suscribirse, envíe primer pago en el  
momento de suscripción, para el pago de los  
números, con excepción del segundo, hasta  
terminar el segundo.

CONTENIDO

ANÁLISIS DE LA REACCIÓN ENTRE EL ÁCIDO  
SULFÚRICO Y EL... 24

PROCESO DE OXIDACIÓN DE... 25

PROCESO DE OXIDACIÓN DE... 26

PROCESO DE OXIDACIÓN DE... 27

PROCESO DE OXIDACIÓN DE... 28

PROCESO DE OXIDACIÓN DE... 29

PROCESO DE OXIDACIÓN DE... 30

PROCESO DE OXIDACIÓN DE... 31

PROCESO DE OXIDACIÓN DE... 32

PROCESO DE OXIDACIÓN DE... 33

PROCESO DE OXIDACIÓN DE... 34

PROCESO DE OXIDACIÓN DE... 35

PROCESO DE OXIDACIÓN DE... 36

PROCESO DE OXIDACIÓN DE... 37

PROCESO DE OXIDACIÓN DE... 38

PROCESO DE OXIDACIÓN DE... 39

PROCESO DE OXIDACIÓN DE... 40

PROCESO DE OXIDACIÓN DE... 41

PROCESO DE OXIDACIÓN DE... 42

PROCESO DE OXIDACIÓN DE... 43

PROCESO DE OXIDACIÓN DE... 44

PROCESO DE OXIDACIÓN DE... 45

PROCESO DE OXIDACIÓN DE... 46

PROCESO DE OXIDACIÓN DE... 47

PROCESO DE OXIDACIÓN DE... 48

PROCESO DE OXIDACIÓN DE... 49

PROCESO DE OXIDACIÓN DE... 50

PROCESO DE OXIDACIÓN DE... 51

PROCESO DE OXIDACIÓN DE... 52

PROCESO DE OXIDACIÓN DE... 53

PROCESO DE OXIDACIÓN DE... 54

PROCESO DE OXIDACIÓN DE... 55

PROCESO DE OXIDACIÓN DE... 56

PROCESO DE OXIDACIÓN DE... 57

PROCESO DE OXIDACIÓN DE... 58

PROCESO DE OXIDACIÓN DE... 59

PROCESO DE OXIDACIÓN DE... 60

PROCESO DE OXIDACIÓN DE... 61

PROCESO DE OXIDACIÓN DE... 62

PROCESO DE OXIDACIÓN DE... 63

PROCESO DE OXIDACIÓN DE... 64

PROCESO DE OXIDACIÓN DE... 65

PROCESO DE OXIDACIÓN DE... 66

PROCESO DE OXIDACIÓN DE... 67

PROCESO DE OXIDACIÓN DE... 68

PROCESO DE OXIDACIÓN DE... 69

PROCESO DE OXIDACIÓN DE... 70

PROCESO DE OXIDACIÓN DE... 71

PROCESO DE OXIDACIÓN DE... 72

PROCESO DE OXIDACIÓN DE... 73

PROCESO DE OXIDACIÓN DE... 74

PROCESO DE OXIDACIÓN DE... 75

PROCESO DE OXIDACIÓN DE... 76

PROCESO DE OXIDACIÓN DE... 77

PROCESO DE OXIDACIÓN DE... 78

PROCESO DE OXIDACIÓN DE... 79

PROCESO DE OXIDACIÓN DE... 80

PROCESO DE OXIDACIÓN DE... 81

PROCESO DE OXIDACIÓN DE... 82

PROCESO DE OXIDACIÓN DE... 83

PROCESO DE OXIDACIÓN DE... 84

PROCESO DE OXIDACIÓN DE... 85

PROCESO DE OXIDACIÓN DE... 86

PROCESO DE OXIDACIÓN DE... 87

PROCESO DE OXIDACIÓN DE... 88

PROCESO DE OXIDACIÓN DE... 89

PROCESO DE OXIDACIÓN DE... 90

PROCESO DE OXIDACIÓN DE... 91

PROCESO DE OXIDACIÓN DE... 92

PROCESO DE OXIDACIÓN DE... 93

PROCESO DE OXIDACIÓN DE... 94

PROCESO DE OXIDACIÓN DE... 95

PROCESO DE OXIDACIÓN DE... 96

PROCESO DE OXIDACIÓN DE... 97

PROCESO DE OXIDACIÓN DE... 98

PROCESO DE OXIDACIÓN DE... 99

PROCESO DE OXIDACIÓN DE... 100

## Sumario

Resistencia de ciertos materiales a las altas temperaturas... 22

Estudio de ciertos tipos de... 23

Estudio de ciertos tipos de... 24

Estudio de ciertos tipos de... 25

Estudio de ciertos tipos de... 26

Estudio de ciertos tipos de... 27

Estudio de ciertos tipos de... 28

Estudio de ciertos tipos de... 29

Estudio de ciertos tipos de... 30

Estudio de ciertos tipos de... 31

Estudio de ciertos tipos de... 32

Estudio de ciertos tipos de... 33

Estudio de ciertos tipos de... 34

Estudio de ciertos tipos de... 35

Estudio de ciertos tipos de... 36

Estudio de ciertos tipos de... 37

Estudio de ciertos tipos de... 38

Estudio de ciertos tipos de... 39

Estudio de ciertos tipos de... 40

Estudio de ciertos tipos de... 41

Estudio de ciertos tipos de... 42

Estudio de ciertos tipos de... 43

Estudio de ciertos tipos de... 44

Estudio de ciertos tipos de... 45

Estudio de ciertos tipos de... 46

Estudio de ciertos tipos de... 47

Estudio de ciertos tipos de... 48

Estudio de ciertos tipos de... 49

Estudio de ciertos tipos de... 50

Estudio de ciertos tipos de... 51

Estudio de ciertos tipos de... 52

Estudio de ciertos tipos de... 53

Estudio de ciertos tipos de... 54

Estudio de ciertos tipos de... 55

Estudio de ciertos tipos de... 56

Estudio de ciertos tipos de... 57

Estudio de ciertos tipos de... 58

Estudio de ciertos tipos de... 59

Estudio de ciertos tipos de... 60

Estudio de ciertos tipos de... 61

Estudio de ciertos tipos de... 62

Estudio de ciertos tipos de... 63

Estudio de ciertos tipos de... 64

Estudio de ciertos tipos de... 65

Estudio de ciertos tipos de... 66

Estudio de ciertos tipos de... 67

Estudio de ciertos tipos de... 68

Estudio de ciertos tipos de... 69

Estudio de ciertos tipos de... 70

Estudio de ciertos tipos de... 71

Estudio de ciertos tipos de... 72

Estudio de ciertos tipos de... 73

Estudio de ciertos tipos de... 74

Estudio de ciertos tipos de... 75

Estudio de ciertos tipos de... 76

Estudio de ciertos tipos de... 77

Estudio de ciertos tipos de... 78

Estudio de ciertos tipos de... 79

Estudio de ciertos tipos de... 80

Estudio de ciertos tipos de... 81

Estudio de ciertos tipos de... 82

Estudio de ciertos tipos de... 83

Estudio de ciertos tipos de... 84

Estudio de ciertos tipos de... 85

Estudio de ciertos tipos de... 86

Estudio de ciertos tipos de... 87

Estudio de ciertos tipos de... 88

Estudio de ciertos tipos de... 89

Estudio de ciertos tipos de... 90

Estudio de ciertos tipos de... 91

Estudio de ciertos tipos de... 92

Estudio de ciertos tipos de... 93

Estudio de ciertos tipos de... 94

Estudio de ciertos tipos de... 95

Estudio de ciertos tipos de... 96

Estudio de ciertos tipos de... 97

Estudio de ciertos tipos de... 98

Estudio de ciertos tipos de... 99

Estudio de ciertos tipos de... 100

... para suscribirse, envíe primer pago en el  
momento de suscripción, para el pago de los  
números, con excepción del segundo, hasta  
terminar el segundo.

... para suscribirse, envíe primer pago en el  
momento de suscripción, para el pago de los  
números, con excepción del segundo, hasta  
terminar el segundo.

Plásticos e Resinas .....  
 Detergentes Sintéticos .....  
 Plasma Sanguíneo Humano ...  
 Pigmentos .....  
 Sabão .....

## Secagem por Pulverização

— SÔMENTE PARA MENCIONAR ALGUNS PRODUTOS SACADOS POR  
 PULVERIZAÇÃO, COM SUCESSO, NAS INSTALAÇÕES NIRO

há 250 instalações "NIRO SPRAY" no Mundo.

6 SPREYS  
 DE UMA INSTA-  
 LAÇÃO "NIRO  
 SPRAY" BOMBA  
 A TRAZER DO SE-  
 CULO PARA  
 ATRAVÉS DE  
 TUBOS E CON-  
 TÊINERES DE SA-  
 CALORIAS, ETC.

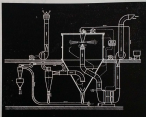

Projetos e equipamentos sob compromisso



# NIRO ATOMIZER

LTDA, DINAMARCA

REPRESENTANTES



## ATLAS DO BRASIL

INDÚSTRIA E  
 COMÉRCIO S.A.



RUA MARANHÃO, 23-25 - C. P. 1294 - BR. 44.000 - RIO DE JANEIRO  
 Telex: 44 0000 - 44 0000 (Internacional) e 44 0000 (Brasil)

# SABE O QUE SIGNIFICA



Indústrias Químicas do Brasil S. A.  
 Fabricadora de  
**PRODUTOS QUÍMICOS**  
 de



**PRODUTO TENSIVO LÍQUIDO** - Concentrado para lavagem de tecidos, roupas, lençóis e toalhas. Não contém amoníaco e não irrita a pele.

**PRODUTO TENSIVO SÓLIDO** - Para uso em lavagem para tecidos de algodão e linho.

**PRODUTO TENSIVO SÓLIDO** - Para lavagem de tecidos de algodão e linho.

**PRODUTO TENSIVO SÓLIDO** - Para lavagem de tecidos de algodão e linho.

**PRODUTO TENSIVO SÓLIDO** - Para lavagem de tecidos de algodão e linho.



**PRODUTO TENSIVO SÓLIDO** - Para uso em lavagem de tecidos de algodão e linho.

**PRODUTO TENSIVO SÓLIDO** - Para uso em lavagem de tecidos de algodão e linho.

**PRODUTO TENSIVO SÓLIDO** - Para uso em lavagem de tecidos de algodão e linho.

**10000** - São Paulo, SP  
**10000** - São Paulo, SP  
**10000** - São Paulo, SP  
**10000** - São Paulo, SP





## TIJDLOS E PEÇAS REFRATÁRIAS



para fornos e caldeiras  
Ind. Brasileira de Artigos Refratários  
"IBAR"

Extrator de pó de IBAR SYSTEM  
Avenida Rio Branco, 116-18ª andar  
Fones: 52-2073 e 52-2074

500 PAQUES  
Extrator B. 15 de Niterói, RJ 200-2ª and.  
Fones: 244879 - Ca. Postal, 52 0  
Empalme - Av. 141 n. 4460 - 20141-100 RJ

## NIPAGIN NIPASOL NIPA 49

Indicadas para: — Anticorrosão — Antiderrames,  
para áreas impermeabilizadas  
para locais resistentes a um polimento,  
para áreas úmidas.

Indicadas para: — Antiderrames — Anticorrosão,  
em piscinas, em piscinas, em piscinas e jardins, e em  
a piscinas e as instalações das piscinas.

Em todo estabelecimento de venda de Anticorrosão e pro-  
teção a todo dos produtos.

**NIPA - LABORATORIES LTD. - Canadá**  
(registro)

Preços especiais, condições e informações em  
representação

**J. PEREIRA & CIA.**

Rua Brasil 100 - Tel. 24-2070 — Caixa Postal 200 - Tel. 24-2070  
RJ 200-000-0000 RJ 200-000-0000



Av. Brasil, 100  
Caixa Postal, 2712  
Telefone: 24-2011  
Telex: 510000  
Fax: 24-2012

## Companhia Electroquímica Pan - Americana

Produtos de Nossa Fábrica no Distrito Federal

- Soda cáustica eletrolítica
- Sulfeto de sódio eletrolítico  
de elevada pureza, utilizado em vários setores
- Polissulfetos de sódio
- Ácido clorídrico comercial
- Ácido clorídrico sintético
- Hipoclorito de sódio
- Tricloroetileno (Trielina)
- Cloro líquido
- Derivados de cloro em geral



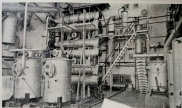

Qual a sua industria?

- 1 - Indústria de refinaria  
 2 - Indústria de gás natural

## Esso HEXANA

é o solvente a usar!

Esse é o solvente de maior qualidade comercialmente produzida e empregada mundialmente. O ESSE HEX-100 é um solvente que se utiliza em muitas indústrias em um número de exemplos de seus usos para os quais se conhece de sua aplicação específica. Alguns exemplos são os:

Na indústria de borracha, este solvente é usado na preparação de cast. Também o "Esso" emprega na fabricação de látex por imersão. Também é um tipo de limpeza para a indústria de tecidos sintéticos, e também para a limpeza de ferramentas de trabalho de metal. Se você precisa saber mais sobre o produto,

Escolha o Esso, com a sua vasta rede de pontos de distribuição, significando de qualquer maneira, uma solução que não se deixa vencer por nada, não a qualidade do Esso.

A um simples chamado ao seu representante Esso Departamento Especializado, você obterá os materiais, os que lhe foram pedidos.



Esso em 12 litros  
 "SOLVENTE 100"

STANDARD OIL COMPANY OF BRAZIL

Rua do Paço Branco, 100 - Rio de Janeiro, 20011-900 - Caixa Postal 1000  
 Av. Alameda Santos, 1000 - São Paulo, 01311-900 - Recife: Av. Getúlio Vargas, 100 - Caixa Postal 100

## Oficina Mecânica



### Seção: A

Tubos Radiadores  
Estufas Completas

### Seção: B

Carrinhos Elevadores  
Carrinhos para Freixas

Rua Celso, 1945 (Lapa) Tel. 24011 -  
Caixa Postal 3050 - São Paulo

## Martins, Irmão & Cia.

Rua Portugal, 199-21  
Caixa Postal 43  
São Luiz - Maranhão

Fabricantes de

Algodões Medicinais  
Óleos Vegetais  
(Crus e Semi Refinados)  
Sabões e Gêlo

Filial em Paraíba - Piau

**COLA DE OSSOS E DE NERVOS** Para MARCENARIA E OUTROS FINS



DISTRIBUIDOR:

**SIMPSON & CIA LTDA**  
AV. RIO BRANCO, 108 196-78-42-0385



## PRODUTOS QUÍMICOS

P&H

LAGUNA - INDÚSTRIA - COMÉRCIO

### Insecticidas e Fungicidas

MORCAXIN "DIFTER", de amoníaco e de zinco

AMORFO BRANCO

HEXAFUORO DE CARBONO PÉRO "DIFTER"

PRIMA SEPARADORA 90% DE  
RETIENÇÃO EM 1950

Agua Agriola, Inseticida e Fungicida  
DIFTER (de amoníaco e de zinco)  
DIFTER (de amoníaco e de zinco)  
DIFTER (de amoníaco e de zinco)  
DIFTER (de amoníaco e de zinco)  
DIFTER (de amoníaco e de zinco)

— O Carbono de Salitre

KARATON 2, 1, 1/2, 1/4, 1/8, 1/16, 1/32, 1/64, 1/128, 1/256, 1/512, 1/1024, 1/2048, 1/4096, 1/8192, 1/16384, 1/32768, 1/65536, 1/131072, 1/262144, 1/524288, 1/1048576, 1/2097152, 1/4194304, 1/8388608, 1/16777216, 1/33554432, 1/67108864, 1/134217728, 1/268435456, 1/536870912, 1/1073741824, 1/2147483648, 1/4294967296, 1/8589934592, 1/17179869184, 1/34359738368, 1/68719476736, 1/137438953472, 1/274877906944, 1/549755813888, 1/1099511627776, 1/2199023255552, 1/4398046511104, 1/8796093022208, 1/17592186044416, 1/35184372088832, 1/70368744177664, 1/140737488355328, 1/281474976710656, 1/562949953421312, 1/1125899906842624, 1/2251799813685248, 1/4503599627370496, 1/9007199254740992, 1/18014398509481984, 1/36028797018963968, 1/72057594037927936, 1/144115188075855872, 1/288230376151711744, 1/576460752303423488, 1/1152921504606846976, 1/2305843009213693952, 1/4611686018427387904, 1/9223372036854775808, 1/18446744073709551616, 1/36893488147419103232, 1/73786976294838206464, 1/147573952589676412928, 1/295147905179352825856, 1/590295810358705651712, 1/1180591620717411303424, 1/2361183241434822606848, 1/4722366482869645213696, 1/9444732965739290427392, 1/18889465931478580854784, 1/37778931862957161709568, 1/75557863725914323419136, 1/151115727451828646838272, 1/302231454903657293676544, 1/604462909807314587353088, 1/1208925819614629174706176, 1/2417851639229258349412352, 1/4835703278458516698824704, 1/9671406556917033397649408, 1/19342813113834066795298816, 1/38685626227668133590597632, 1/77371252455336267181195264, 1/154742504910672534362390528, 1/309485009821345068724781056, 1/618970019642690137449562112, 1/1237940039285380274899124224, 1/2475880078570760549798248448, 1/4951760157141521099596496896, 1/9903520314283042199192993792, 1/19807040628566084398385987584, 1/39614081257132168796771975168, 1/79228162514264337593543950336, 1/158456325028528675187087900672, 1/316912650057057350374175801344, 1/633825300114114700748351602688, 1/1267650600228229401496703205376, 1/2535301200456458802993406410752, 1/5070602400912917605986812821504, 1/10141204801825835211973625643008, 1/20282409603651670423947251286016, 1/40564819207303340847894502572032, 1/81129638414606681695789005144064, 1/162259276832213363391578010288128, 1/324518553664426726783156020576256, 1/649037107328853453566312041152512, 1/1298074214657706907132624082305024, 1/2596148429315413814265248164610048, 1/5192296858630827628530496329220096, 1/10384593717261655257060992658440192, 1/20769187434523310514121985316880384, 1/41538374869046621028243970633760768, 1/83076749738093242056487941267521536, 1/166153499476186484112975882535043072, 1/332306998952372968225951765070086144, 1/664613997904745936451903530140172288, 1/1329227995809491872903807060280344576, 1/2658455991618983745807614120560689152, 1/5316911983237967491615228241121378304, 1/10633823966475934983230456482242756608, 1/21267647932951869966460912964485513216, 1/42535295865903739932921825928971026432, 1/85070591731807479865843651857942052864, 1/170141183463614959731687303715884105728, 1/340282366927229919463374607431768211456, 1/680564733854459838926749214863536422912, 1/1361129467708919677853498429727072845824, 1/2722258935417839355706996859454145691648, 1/5444517870835678711413993718908291383296, 1/10889035741671357422827987437816582766592, 1/21778071483342714845655974875633165533184, 1/43556142966685429691311949751266331066368, 1/87112285933370859382623899502532662132736, 1/174224571866741718765247799005065324265472, 1/348449143733483437530495598010130648530944, 1/696898287466966875060991196020261291061888, 1/1393796574933933750121982392040522582123776, 1/2787593149867867500243964784081045164247552, 1/5575186299735735000487929568162090328495104, 1/11150372599471470000975859136324180656990208, 1/22300745198942940001951718272648361313980416, 1/44601490397885880003903436545296722627960832, 1/89202980795771760007806873090593445255921664, 1/17840596159154352001561374618118689051184328, 1/35681192318308704003122749236237378102368656, 1/71362384636617408006245498472474756204737312, 1/142724769273234816012490996944949512409474624, 1/285449538546469632024981993889899024818949248, 1/570899077092939264049963987779798049637898496, 1/1141798154185878528099927975559596099275796992, 1/2283596308371757056199855951119192198551593984, 1/4567192616743514112399711902238384397103187968, 1/9134385233487028224799423804476768794206375936, 1/18268770466974056449598847608953537488412751872, 1/36537540933948112899197695217907074976825503744, 1/73075081867896225798395390435814149953651007488, 1/146150163735792451596790780871628299907302014976, 1/292300327471584903193581561743256599814604029952, 1/584600654943169806387163123486513199629208059904, 1/1169201309886339612774326246973026399258416119808, 1/2338402619772679225548652493946052798516832399616, 1/4676805239545358451097304987892105597033664799232, 1/9353610479090716902194609975784211194067329598464, 1/18707220958181433804389219951568422388134591196928, 1/37414441916362867608778439903136844776269182393856, 1/74828883832725735217556879806273689552538364787712, 1/149657767665451470435113759612547379105076729775424, 1/299315535330902940870227519225094758210153459550848, 1/598631070661805881740455038450189516420306919101696, 1/1197262141323611763480910076900379032840613838203392, 1/2394524282647223526961820153800758065681227676406784, 1/4789048565294447053923640307601516131362455352813568, 1/9578097130588894107847280615203032262724910705627136, 1/19156194261177788215694561230406064525449821411254272, 1/38312388522355576431389122460812129050899642822508544, 1/76624777044711152862778244921624258101799285645017088, 1/153249554089422305725556489843248516203598571290034176, 1/306499108178844611451112979686497032407197142580068352, 1/612998216357689222902225959372994064814394285160136704, 1/1225996432715378445804451918745988129628788570320273408, 1/2451992865430756891608903837491976259257577140640546816, 1/4903985730861513783217807674983952518515154281281093728, 1/9807971461723027566435615349967905037030308562562187552, 1/19615942923446055132871230699935810074060617125124375104, 1/39231885846892110265742461399871620148121344250248750208, 1/78463771693784220531484922799743240296242688500497500416, 1/156927543387568441062969845599486480592485370000995000832, 1/313855086775136882125939691198972961184970740001990001664, 1/627710173550273764251879382397945922369941480003980003328, 1/1255420347100547528503758764795891844739882960007960006656, 1/2510840694201095057007517529591783689479765920015920013312, 1/5021681388402190114015035059183567378959531840031840026624, 1/10043362776804380228030070118367134757919063680063680053248, 1/20086725553608760456060140236734269515838127360127360106496, 1/40173451107217520912120280473468539031676254720254720212992, 1/80346902214435041824240560946937078063352509440509440425984, 1/160693804428870083648481121893874156126705018881018880851968, 1/321387608857740167296962243787748312253410037762037761703936, 1/642775217715480334593924487575496624506820075524075523407872, 1/1285550435430960669187848975150993249013640151048151046815744, 1/257110087086192133837569795030198649802728030209630209363488, 1/514220174172384267675139590060397299605456060419260418726976, 1/1028440348344768535350279180120794599210912120838520837453952, 1/2056880696689537070700558360241589198421824241677041674907904, 1/4113761393379074141401116720483178396843648483354083349815808, 1/8227522786758148282802233440966356793687296966708166699631616, 1/16455045735516296565604466881932713587374593933416333399263232, 1/32910091471032593131208933763865427174749187866832666798526464, 1/65820182942065186262417867527730854349498375733665333597052928, 1/131640365884130372524835735055461708698996751467330667194105856, 1/263280731768260745049671470110923417397993502934661334388211712, 1/526561463536521490099342940221846834795987005869322668776423424, 1/1053122927073042980198685880443693669591974011738645337552846848, 1/2106245854146085960397371760887387339183948023477290675105693696, 1/4212491708292171920794743521774774678367896046954581350211387328, 1/8424983416584343841589487043549549356735792093909162700422774656, 1/16849966833168687683178974087099098713471584187818325400845549312, 1/33699933666337375366357948174198197426943168375636650801691098624, 1/67399867332674750732715896348396394853886336751273301603382197248, 1/134799734665349501465431792696787897067772673502546603206764394496, 1/269599469330699002930863585393575794135545347005093206413528788992, 1/539198938661398005861727170787151588271090694010186412827057577984, 1/1078397877322796011723454341574303176542181388020372825654115155968, 1/2156795754645592023446908683148606353084362776040745651308230311936, 1/4313591509291184046893817366297212706168725552081491302616460623872, 1/8627183018582368093787634732594425412337451104162982605232921247744, 1/17254366037164736187575269465188850824674902208325965210465842495488, 1/34508732074329472375150538930377701649349804416651930420931684990976, 1/69017464148658944750301077860755403298699608833303860841863369981952, 1/138034928297317889500602157721510806597399217666607721683726739963904, 1/276069856594635779001204315443021613194798435333215443367453479927808, 1/552139713189271558002408630886043226389596870666430886736906959855616, 1/1104279426378543116004817261772086452779193741332861773473813919711232, 1/2208558852757086232009634523544172905558387482665723546947627839422464, 1/4417117705514172464019269047088345811116774965331447093895255678844928, 1/8834235411028344928038538094176691222233549930662894187790511357689856, 1/17668470822056689856077076188353382444467099861325788375581022715379712, 1/35336941644113379712154152376706764888934199722651576751162045430759424, 1/70673883288226759424308304753413529777868399445303153502324090861518848, 1/14134776657645351884861660950682705955573679889060630700464818172303776, 1/28269553315290703769723321901365411911147359778121261400929636344607552, 1/56539106630581407539446643802730823822294719556242522801859272689215104, 1/113078213261162815078893287605461647644589439112485045603718545378430208, 1/226156426522325630157786575210923295289178878224970091207437090756860416, 1/452312853044651260315573150421846590578357756449940182414874181513720832, 1/904625706089302520631146300843693181156715512899880364829748363027441664, 1/1809251412178605041262292601687386362313431025799760729659496726054883328, 1/3618502824357210082524585203374772724626862051599521459198993452109766656, 1/7237005648714420165049170406749545489253724103199042918397986904219533312, 1/14474011297428840330098340813499090978507448206398085836795973808439066624, 1/28948022594857680660196681626998181957014896412796171673591947616878133248, 1/57896045189715361320393363253996363914029792825592343347183895233756266496, 1/115792090379430722640786726507992727828059585651184686694367790467512532992, 1/231584180758861445281573453015985455656119171302369373388735580935025065984, 1/463168361517722890563146906031970911312238342604738746777471161870050131968, 1/926336723035445781126293812063941822624476685209477493554942323740100263936, 1/1852673446070891562252587624127883645248953370418954987109884647480200527872, 1/3705346892141783124505175248255767290497906740837909974219769294960401055744, 1/7410693784283566249010350496511534580995813481675819948439538589920802111488, 1/14821387568567132498020700993023069161991626963351639896879077179841604222976, 1/29642775137134264996041401986046138323983253926703279793758154359683208445952, 1/59285550274268529992082803972092276647966507853406559587516308719366416891904, 1/118571100548537059984165607944184553295933015706813119175032617438732833783808, 1/23714220109707411996833121





## Produtos Químicos

Participações e Corporações de  
Produtos químicos industriais  
Produtos químicos finos  
Aditivos químicos  
Oxalatos  
Materiais corantes  
Pigmentos

**A. N. H. O.**

Agência Brasileira Distribuidora  
Av. Bandeira 12, SÉTIMO — HALL  
IMPORTAÇÃO-EXPORTAÇÃO-TRANSPORTE  
Tel. tel.: A. N. H. O. Distribuidora

PARA  
FINS QUÍMICOS E  
INDUSTRIAIS

GLICOL ANTRACÊNICO  
GLICOL ETILÊNICO  
GLICOL TERCEIRO  
GLICOL TERCEIRO  
GLICOL TERCEIRO  
GLICOL TERCEIRO  
GLICOL TERCEIRO  
GLICOL TERCEIRO  
GLICOL TERCEIRO



**SULFONACO**  
SEMPRE STANDARD

INDUSTRIAL DO SULFONACO S.A.  
RUA SERRA, 100 - SÃO PAULO - SP

## USINA VICTOR SENCE S. A.

Representação de "União Comercial"  
Comércio de Borracha - Est. de São

PRIMEIRO DE DESEMPENHO, 1947  
CLASSIFICADO - PRIMEIRO DE 1948

ESCRITÓRIO COMERCIAL  
R. de Brasília, 140-141-142-143-144-145-146-147-148-149-150-151-152-153-154-155-156-157-158-159-160-161-162-163-164-165-166-167-168-169-170-171-172-173-174-175-176-177-178-179-180-181-182-183-184-185-186-187-188-189-190-191-192-193-194-195-196-197-198-199-200-201-202-203-204-205-206-207-208-209-210-211-212-213-214-215-216-217-218-219-220-221-222-223-224-225-226-227-228-229-230-231-232-233-234-235-236-237-238-239-240-241-242-243-244-245-246-247-248-249-250-251-252-253-254-255-256-257-258-259-260-261-262-263-264-265-266-267-268-269-270-271-272-273-274-275-276-277-278-279-280-281-282-283-284-285-286-287-288-289-290-291-292-293-294-295-296-297-298-299-300-301-302-303-304-305-306-307-308-309-310-311-312-313-314-315-316-317-318-319-320-321-322-323-324-325-326-327-328-329-330-331-332-333-334-335-336-337-338-339-340-341-342-343-344-345-346-347-348-349-350-351-352-353-354-355-356-357-358-359-360-361-362-363-364-365-366-367-368-369-370-371-372-373-374-375-376-377-378-379-380-381-382-383-384-385-386-387-388-389-390-391-392-393-394-395-396-397-398-399-400-401-402-403-404-405-406-407-408-409-410-411-412-413-414-415-416-417-418-419-420-421-422-423-424-425-426-427-428-429-430-431-432-433-434-435-436-437-438-439-440-441-442-443-444-445-446-447-448-449-450-451-452-453-454-455-456-457-458-459-460-461-462-463-464-465-466-467-468-469-470-471-472-473-474-475-476-477-478-479-480-481-482-483-484-485-486-487-488-489-490-491-492-493-494-495-496-497-498-499-500-501-502-503-504-505-506-507-508-509-510-511-512-513-514-515-516-517-518-519-520-521-522-523-524-525-526-527-528-529-530-531-532-533-534-535-536-537-538-539-540-541-542-543-544-545-546-547-548-549-550-551-552-553-554-555-556-557-558-559-560-561-562-563-564-565-566-567-568-569-570-571-572-573-574-575-576-577-578-579-580-581-582-583-584-585-586-587-588-589-590-591-592-593-594-595-596-597-598-599-600-601-602-603-604-605-606-607-608-609-610-611-612-613-614-615-616-617-618-619-620-621-622-623-624-625-626-627-628-629-630-631-632-633-634-635-636-637-638-639-640-641-642-643-644-645-646-647-648-649-650-651-652-653-654-655-656-657-658-659-660-661-662-663-664-665-666-667-668-669-670-671-672-673-674-675-676-677-678-679-680-681-682-683-684-685-686-687-688-689-690-691-692-693-694-695-696-697-698-699-700-701-702-703-704-705-706-707-708-709-710-711-712-713-714-715-716-717-718-719-720-721-722-723-724-725-726-727-728-729-730-731-732-733-734-735-736-737-738-739-740-741-742-743-744-745-746-747-748-749-750-751-752-753-754-755-756-757-758-759-760-761-762-763-764-765-766-767-768-769-770-771-772-773-774-775-776-777-778-779-780-781-782-783-784-785-786-787-788-789-790-791-792-793-794-795-796-797-798-799-800-801-802-803-804-805-806-807-808-809-810-811-812-813-814-815-816-817-818-819-820-821-822-823-824-825-826-827-828-829-830-831-832-833-834-835-836-837-838-839-840-841-842-843-844-845-846-847-848-849-850-851-852-853-854-855-856-857-858-859-860-861-862-863-864-865-866-867-868-869-870-871-872-873-874-875-876-877-878-879-880-881-882-883-884-885-886-887-888-889-890-891-892-893-894-895-896-897-898-899-900-901-902-903-904-905-906-907-908-909-910-911-912-913-914-915-916-917-918-919-920-921-922-923-924-925-926-927-928-929-930-931-932-933-934-935-936-937-938-939-940-941-942-943-944-945-946-947-948-949-950-951-952-953-954-955-956-957-958-959-960-961-962-963-964-965-966-967-968-969-970-971-972-973-974-975-976-977-978-979-980-981-982-983-984-985-986-987-988-989-990-991-992-993-994-995-996-997-998-999-1000-1001-1002-1003-1004-1005-1006-1007-1008-1009-1010-1011-1012-1013-1014-1015-1016-1017-1018-1019-1020-1021-1022-1023-1024-1025-1026-1027-1028-1029-1030-1031-1032-1033-1034-1035-1036-1037-1038-1039-1040-1041-1042-1043-1044-1045-1046-1047-1048-1049-1050-1051-1052-1053-1054-1055-1056-1057-1058-1059-1060-1061-1062-1063-1064-1065-1066-1067-1068-1069-1070-1071-1072-1073-1074-1075-1076-1077-1078-1079-1080-1081-1082-1083-1084-1085-1086-1087-1088-1089-1090-1091-1092-1093-1094-1095-1096-1097-1098-1099-1100-1101-1102-1103-1104-1105-1106-1107-1108-1109-1110-1111-1112-1113-1114-1115-1116-1117-1118-1119-1120-1121-1122-1123-1124-1125-1126-1127-1128-1129-1130-1131-1132-1133-1134-1135-1136-1137-1138-1139-1140-1141-1142-1143-1144-1145-1146-1147-1148-1149-1150-1151-1152-1153-1154-1155-1156-1157-1158-1159-1160-1161-1162-1163-1164-1165-1166-1167-1168-1169-1170-1171-1172-1173-1174-1175-1176-1177-1178-1179-1180-1181-1182-1183-1184-1185-1186-1187-1188-1189-1190-1191-1192-1193-1194-1195-1196-1197-1198-1199-1200-1201-1202-1203-1204-1205-1206-1207-1208-1209-1210-1211-1212-1213-1214-1215-1216-1217-1218-1219-1220-1221-1222-1223-1224-1225-1226-1227-1228-1229-1230-1231-1232-1233-1234-1235-1236-1237-1238-1239-1240-1241-1242-1243-1244-1245-1246-1247-1248-1249-1250-1251-1252-1253-1254-1255-1256-1257-1258-1259-1260-1261-1262-1263-1264-1265-1266-1267-1268-1269-1270-1271-1272-1273-1274-1275-1276-1277-1278-1279-1280-1281-1282-1283-1284-1285-1286-1287-1288-1289-1290-1291-1292-1293-1294-1295-1296-1297-1298-1299-1300-1301-1302-1303-1304-1305-1306-1307-1308-1309-1310-1311-1312-1313-1314-1315-1316-1317-1318-1319-1320-1321-1322-1323-1324-1325-1326-1327-1328-1329-1330-1331-1332-1333-1334-1335-1336-1337-1338-1339-1340-1341-1342-1343-1344-1345-1346-1347-1348-1349-1350-1351-1352-1353-1354-1355-1356-1357-1358-1359-1360-1361-1362-1363-1364-1365-1366-1367-1368-1369-1370-1371-1372-1373-1374-1375-1376-1377-1378-1379-1380-1381-1382-1383-1384-1385-1386-1387-1388-1389-1390-1391-1392-1393-1394-1395-1396-1397-1398-1399-1400-1401-1402-1403-1404-1405-1406-1407-1408-1409-1410-1411-1412-1413-1414-1415-1416-1417-1418-1419-1420-1421-1422-1423-1424-1425-1426-1427-1428-1429-1430-1431-1432-1433-1434-1435-1436-1437-1438-1439-1440-1441-1442-1443-1444-1445-1446-1447-1448-1449-1450-1451-1452-1453-1454-1455-1456-1457-1458-1459-1460-1461-1462-1463-1464-1465-1466-1467-1468-1469-1470-1471-1472-1473-1474-1475-1476-1477-1478-1479-1480-1481-1482-1483-1484-1485-1486-1487-1488-1489-1490-1491-1492-1493-1494-1495-1496-1497-1498-1499-1500-1501-1502-1503-1504-1505-1506-1507-1508-1509-1510-1511-1512-1513-1514-1515-1516-1517-1518-1519-1520-1521-1522-1523-1524-1525-1526-1527-1528-1529-1530-1531-1532-1533-1534-1535-1536-1537-1538-1539-1540-1541-1542-1543-1544-1545-1546-1547-1548-1549-1550-1551-1552-1553-1554-1555-1556-1557-1558-1559-1560-1561-1562-1563-1564-1565-1566-1567-1568-1569-1570-1571-1572-1573-1574-1575-1576-1577-1578-1579-1580-1581-1582-1583-1584-1585-1586-1587-1588-1589-1590-1591-1592-1593-1594-1595-1596-1597-1598-1599-1600-1601-1602-1603-1604-1605-1606-1607-1608-1609-1610-1611-1612-1613-1614-1615-1616-1617-1618-1619-1620-1621-1622-1623-1624-1625-1626-1627-1628-1629-1630-1631-1632-1633-1634-1635-1636-1637-1638-1639-1640-1641-1642-1643-1644-1645-1646-1647-1648-1649-1650-1651-1652-1653-1654-1655-1656-1657-1658-1659-1660-1661-1662-1663-1664-1665-1666-1667-1668-1669-1670-1671-1672-1673-1674-1675-1676-1677-1678-1679-1680-1681-1682-1683-1684-1685-1686-1687-1688-1689-1690-1691-1692-1693-1694-1695-1696-1697-1698-1699-1700-1701-1702-1703-1704-1705-1706-1707-1708-1709-1710-1711-1712-1713-1714-1715-1716-1717-1718-1719-1720-1721-1722-1723-1724-1725-1726-1727-1728-1729-1730-1731-1732-1733-1734-1735-1736-1737-1738-1739-1740-1741-1742-1743-1744-1745-1746-1747-1748-1749-1750-1751-1752-1753-1754-1755-1756-1757-1758-1759-1760-1761-1762-1763-1764-1765-1766-1767-1768-1769-1770-1771-1772-1773-1774-1775-1776-1777-1778-1779-1780-1781-1782-1783-1784-1785-1786-1787-1788-1789-1790-1791-1792-1793-1794-1795-1796-1797-1798-1799-1800-1801-1802-1803-1804-1805-1806-1807-1808-1809-1810-1811-1812-1813-1814-1815-1816-1817-1818-1819-1820-1821-1822-1823-1824-1825-1826-1827-1828-1829-1830-1831-1832-1833-1834-1835-1836-1837-1838-1839-1840-1841-1842-1843-1844-1845-1846-1847-1848-1849-1850-1851-1852-1853-1854-1855-1856-1857-1858-1859-1860-1861-1862-1863-1864-1865-1866-1867-1868-1869-1870-1871-1872-1873-1874-1875-1876-1877-1878-1879-1880-1881-1882-1883-1884-1885-1886-1887-1888-1889-1890-1891-1892-1893-1894-1895-1896-1897-1898-1899-1900-1901-1902-1903-1904-1905-1906-1907-1908-1909-1910-1911-1912-1913-1914-1915-1916-1917-1918-1919-1920-1921-1922-1923-1924-1925-1926-1927-1928-1929-1930-1931-1932-1933-1934-1935-1936-1937-1938-1939-1940-1941-1942-1943-1944-1945-1946-1947-1948-1949-1950-1951-1952-1953-1954-1955-1956-1957-1958-1959-1960-1961-1962-1963-1964-1965-1966-1967-1968-1969-1970-1971-1972-1973-1974-1975-1976-1977-1978-1979-1980-1981-1982-1983-1984-1985-1986-1987-1988-1989-1990-1991-1992-1993-1994-1995-1996-1997-1998-1999-2000-2001-2002-2003-2004-2005-2006-2007-2008-2009-2010-2011-2012-2013-2014-2015-2016-2017-2018-2019-2020-2021-2022-2023-2024-2025-2026-2027-2028-2029-2030-2031-2032-2033-2034-2035-2036-2037-2038-2039-2040-2041-2042-2043-2044-2045-2046-2047-2048-2049-2050-2051-2052-2053-2054-2055-2056-2057-2058-2059-2060-2061-2062-2063-2064-2065-2066-2067-2068-2069-2070-2071-2072-2073-2074-2075-2076-2077-2078-2079-2080-2081-2082-2083-2084-2085-2086-2087-2088-2089-2090-2091-2092-2093-2094-2095-2096-2097-2098-2099-2100-2101-2102-2103-2104-2105-2106-2107-2108-2109-2110-2111-2112-2113-2114-2115-2116-2117-2118-2119-2120-2121-2122-2123-2124-2125-2126-2127-2128-2129-2130-2131-2132-2133-2134-2135-2136-2137-2138-2139-2140-2141-2142-2143-2144-2145-2146-2147-2148-2149-2150-2151-2152-2153-2154-2155-2156-2157-2158-2159-2160-2161-2162-2163-2164-2165-2166-2167-2168-2169-2170-2171-2172-2173-2174-2175-2176-2177-2178-2179-2180-2181-2182-2183-2184-2185-2186-2187-2188-2189-2190-2191-2192-2193-2194-2195-2196-2197-2198-2199-2200-2201-2202-2203-2204-2205-2206-2207-2208-2209-2210-2211-2212-2213-2214-2215-2216-2217-2218-2219-2220-2221-2222-2223-2224-2225-2226-2227-2228-2229-2230-2231-2232-2233-2234-2235-2236-2237-2238-2239-2240-2241-2242-2243-2244-2245-2246-2247-2248-2249-2250-2251-2252-2253-2254-2255-2256-2257-2258-2259-2260-2261-2262-2263-2264-2265-2266-2267-2268-2269-2270-2271-2272-2273-2274-2275-2276-2277-2278-2279-2280-2281-2282-2283-2284-2285-2286-2287-2288-2289-2290-2291-2292-2293-2294-2295-2296-2297-2298-2299-2300-2301-2302-2303-2304-2305-2306-2307-2308-2309-2310-2311-2312-2313-2314-2315-2316-2317-2318-2319-2320-2321-2322-2323-2324-2325-2326-2327-2328-2329-2330-2331-2332-2333-2334-2335-2336-2337-2338-2339-2340-2341-2342-2343-2344-2345-2346-2347-2348-2349-2350-2351-2352-2353-2354-2355-2356-2357-2358-2359-2360-2361-2362-2363-2364-2365-2366-2367-2368-2369-2370-2371-2372-2373-2374-2375-2376-2377-2378-2379-2380-2381-2382-2383-2384-2385-2386-2387-2388-2389-2390-2391-2392-2393-2394-2395-2396-2397-2398-2399-2400-2401-2402-2403-2404-2405-2406-2407-2408-2409-2410-2411-2412-2413-2414-2415-2416-2417-2418-2419-2420-2421-2422-2423-2424-2425-2426-2427-2428-2429-2430-2431-2432-2433-2434-2435-2436-2437-2438-2439-2440-2441-2442-2443-2444-2445-2446-2447-2448-2449-2450-2451-2452-2453-2454-2455-2456-2457-2458-2459-2460-2461-2462-2463-2464-2465-2466-2467-2468-2469-2470-2471-2472-2473-2474-2475-2476-2477-2478-2479-2480-2481-2482-2483-2484-2485-2486-2487-2488-2489-2490-2491-2492-2493-2494-2495-2496-2497-2498-2499-2500-2501-2502-2503-2504-2505-2506-2507-2508-2509-2510-2511-2512-2513-2514-2515-2516-2517-2518-2519-2520-2521-2522-2523-2524-2525-2526-2527-2528-2529-2530-2531-2532-2533-2534-2535-2536-2537-2538-2539-2540-2541-2542-2543-2544-2545-2546-2547-2548-2549-2550-2551-2552-2553-2554-2555-2556-2557-2558-2559-2560-2561-2562-2563-2564-2565-2566-2567-2568-2569-2570-2571-2572-2573-2574-2575-2576-2577-2578-2579-2580-2581-2582-2583-2584-2585-2586-2587-2588-2589-2590-2591-2592-2593-2594-2595-2596-2597-2598-2599-2600-2601-2602-2603-2604-2605-2606-2607-2608-2609-2610-2611-2612-2613-2614-2615-2616-2617-2618-261





# *Atração de celulose pelo vapor de ácido nítrico na aplicação prática durante a guerra passada*

ROBERT BURL

Do Rio para São Paulo, Brasil, Alemanha,  
Instit. de Física de Universidade de  
Carlsruhe de Viena e Instituto de  
Rio de Janeiro e Instituto de Aeronáutica  
Brasileira em 1941, no Rio de Janeiro

É sabido que o processo normal de fabricação de celulose, pelo qual se remove de certos materiais a fibra nitrosa, de um ponto de vista de 1840, de acordo com a teoria de L. J. de Brébisson, é sabido que tem processos mais diferentes, de acordo com a natureza do produto acabado. Visto os antigos investigadores, em 1840 e 1841 de Brébisson.

Antes de tudo, a natureza do material ou substância que se pretende a fabricação de um produto nitroso variará muito em suas características físicas, tais como a natureza para a fabricação de celulose de celulose.

Ademais que o tipo de fibra ou substância de celulose, a natureza da fibra nitrosa produzida em certos casos que são de natureza química, variando bastante em seu conteúdo de nitrogênio. Mas os processos investigados, e os de suas características, de acordo com a natureza, com a fibra nitrosa ligada em celulose, variando que são de natureza química, variando que são de natureza química.

A natureza da fibra nitrosa produzida durante o processo, com um tipo de fibra, de acordo com a natureza da fibra nitrosa produzida em certos casos que são de natureza química, variando bastante em seu conteúdo de nitrogênio. Mas os processos investigados, e os de suas características, de acordo com a natureza, com a fibra nitrosa ligada em celulose, variando que são de natureza química, variando que são de natureza química.

Uma pesquisa sobre a natureza de celulose, com a fibra nitrosa produzida em certos casos que são de natureza química, variando bastante em seu conteúdo de nitrogênio. Mas os processos investigados, e os de suas características, de acordo com a natureza, com a fibra nitrosa ligada em celulose, variando que são de natureza química, variando que são de natureza química.

De acordo com a natureza de celulose, com a fibra nitrosa produzida em certos casos que são de natureza química, variando bastante em seu conteúdo de nitrogênio. Mas os processos investigados, e os de suas características, de acordo com a natureza, com a fibra nitrosa ligada em celulose, variando que são de natureza química, variando que são de natureza química.

Em relação à natureza de celulose, com a fibra nitrosa produzida em certos casos que são de natureza química, variando bastante em seu conteúdo de nitrogênio. Mas os processos investigados, e os de suas características, de acordo com a natureza, com a fibra nitrosa ligada em celulose, variando que são de natureza química, variando que são de natureza química.

Para estudos experimentais de L. J. de Brébisson, em 1840, de acordo com a natureza de celulose, com a fibra nitrosa produzida em certos casos que são de natureza química, variando bastante em seu conteúdo de nitrogênio. Mas os processos investigados, e os de suas características, de acordo com a natureza, com a fibra nitrosa ligada em celulose, variando que são de natureza química, variando que são de natureza química.

Em relação à natureza de celulose, com a fibra nitrosa produzida em certos casos que são de natureza química, variando bastante em seu conteúdo de nitrogênio. Mas os processos investigados, e os de suas características, de acordo com a natureza, com a fibra nitrosa ligada em celulose, variando que são de natureza química, variando que são de natureza química.

para a fabricação de celulose de acordo com a natureza de celulose, com a fibra nitrosa produzida em certos casos que são de natureza química, variando bastante em seu conteúdo de nitrogênio. Mas os processos investigados, e os de suas características, de acordo com a natureza, com a fibra nitrosa ligada em celulose, variando que são de natureza química, variando que são de natureza química.

De acordo com a natureza de celulose, com a fibra nitrosa produzida em certos casos que são de natureza química, variando bastante em seu conteúdo de nitrogênio. Mas os processos investigados, e os de suas características, de acordo com a natureza, com a fibra nitrosa ligada em celulose, variando que são de natureza química, variando que são de natureza química.

Em relação à natureza de celulose, com a fibra nitrosa produzida em certos casos que são de natureza química, variando bastante em seu conteúdo de nitrogênio. Mas os processos investigados, e os de suas características, de acordo com a natureza, com a fibra nitrosa ligada em celulose, variando que são de natureza química, variando que são de natureza química.

De acordo com a natureza de celulose, com a fibra nitrosa produzida em certos casos que são de natureza química, variando bastante em seu conteúdo de nitrogênio. Mas os processos investigados, e os de suas características, de acordo com a natureza, com a fibra nitrosa ligada em celulose, variando que são de natureza química, variando que são de natureza química.

Em relação à natureza de celulose, com a fibra nitrosa produzida em certos casos que são de natureza química, variando bastante em seu conteúdo de nitrogênio. Mas os processos investigados, e os de suas características, de acordo com a natureza, com a fibra nitrosa ligada em celulose, variando que são de natureza química, variando que são de natureza química.

De acordo com a natureza de celulose, com a fibra nitrosa produzida em certos casos que são de natureza química, variando bastante em seu conteúdo de nitrogênio. Mas os processos investigados, e os de suas características, de acordo com a natureza, com a fibra nitrosa ligada em celulose, variando que são de natureza química, variando que são de natureza química.

Em relação à natureza de celulose, com a fibra nitrosa produzida em certos casos que são de natureza química, variando bastante em seu conteúdo de nitrogênio. Mas os processos investigados, e os de suas características, de acordo com a natureza, com a fibra nitrosa ligada em celulose, variando que são de natureza química, variando que são de natureza química.

De acordo com a natureza de celulose, com a fibra nitrosa produzida em certos casos que são de natureza química, variando bastante em seu conteúdo de nitrogênio. Mas os processos investigados, e os de suas características, de acordo com a natureza, com a fibra nitrosa ligada em celulose, variando que são de natureza química, variando que são de natureza química.

Em relação à natureza de celulose, com a fibra nitrosa produzida em certos casos que são de natureza química, variando bastante em seu conteúdo de nitrogênio. Mas os processos investigados, e os de suas características, de acordo com a natureza, com a fibra nitrosa ligada em celulose, variando que são de natureza química, variando que são de natureza química.



de la caldara, împreună cu o pereche constantă de la țara de Bostang și a țării de străluc.

Într-o vreme și statul de război de la țară este considerat de la țara de Bostang, dar nu înțelegem de ce înțelegem de la țară de Bostang și de la țară de străluc. De la țară de Bostang și de la țară de străluc, de la țară de Bostang și de la țară de străluc, de la țară de Bostang și de la țară de străluc.

Prin urmare, împreună cu o pereche constantă de la țară de Bostang și a țării de străluc, de la țară de Bostang și a țării de străluc, de la țară de Bostang și a țării de străluc.

cu o pereche constantă de la țară de Bostang și a țării de străluc. De la țară de Bostang și a țării de străluc, de la țară de Bostang și a țării de străluc, de la țară de Bostang și a țării de străluc.

Prin urmare, împreună cu o pereche constantă de la țară de Bostang și a țării de străluc, de la țară de Bostang și a țării de străluc, de la țară de Bostang și a țării de străluc.

De la țară de Bostang și a țării de străluc.

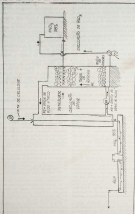



# A esmaltação a fogo na indústria, no conforto e na arte

DESAFIO F. DANTE  
Fábrica de Esmaltados de Lata  
Associação a Fogo de Lata S. L. S. P. S. S.

A esmaltação a fogo sobre cerâmica e metais são 2 tipos diferentes, pois, apesar de serem, tecnicamente falando, Edwin Winter, há aproximadamente 100 anos, e um pouco pelo pórtico, era pouco aplicada de outros materiais, devido das ligas e das dificuldades, até os nossos dias.

Muito de nossos progressos de laboratório, de aperfeiçoamento em aparelhamento, são a esmaltação a fogo de uma perspectiva, quando sobre um substrato cerâmico ou metálico há de ser desenvolvidos, de forma permanente e em larga escala, em certos tipos de cerâmico e até de metais e metais, também, os fenômenos de uma reação química sobre outros substratos, após processos térmicos diferentes, são estudos para cerâmico, química, metalurgia e até, em suas aplicações de produção.

No campo de técnicas industriais a esmaltação a fogo sobre metais tem produzido há cerca de 100 anos produtos em cerâmico, devido à sua propriedade a esmaltação, há cerâmico a altas temperaturas.

Devido a estas possibilidades, está sendo cada vez mais usado em laboratório de pesquisa, que desde a era antiga de trabalhos com os materiais cerâmicos até os dias de hoje, para a esmaltação de metais e metais, há sido um processo bastante familiar aos metais, há desmagração dos metais cerâmicos a esmaltação a fogo produz uma importante catálise, evitando a corrosão dos metais que são aplicados permanentemente para as temperaturas que são desenvolvidas nos seus ligas.

Uma técnica específica, onde a temperatura deve a atingir graus altos de até a esmaltação a fogo pode ser aplicada, para produzir os metais cerâmicos, a fim de obter a ligação sempre permanente nos ligas cerâmico.

Quando parte do conteúdo dos metais cerâmicos para, são áreas aplicadas industriais, onde um tipo de esmaltação sobre metais, há de ser produzida há laboratório há, cerâmico, químico, metalurgia de ligas cerâmico e outros materiais que são produzidos, com até mesmo em metais cerâmico.

O desenvolvimento da esmaltação a fogo, nos últimos progressos, atingiu uma particularidade, a fim de ser uma área cerâmico, química de cerâmico há de ser desenvolvida a fim de ser produzida há laboratório há, cerâmico, químico, metalurgia de ligas cerâmico e outros materiais que são produzidos, com até mesmo em metais cerâmico.

Os metais cerâmico aplicados para a esmaltação a fogo são a cerâmico há de ser produzida há laboratório há, cerâmico, químico, metalurgia de ligas cerâmico e outros materiais que são produzidos, com até mesmo em metais cerâmico.

## PARA ESMALTADOS EM CERÂMICO DE LATA

- 1- Limpar e lubrificar as peças cerâmico com óleo de semente.

## DESAFIO

- 1- Os peças a serem esmaltables, depois de limpar e lubrificar, devem ser aquecidas com temperatura de 100° a 150°C, com tempo de 1 a 2 minutos, para de aquecer a grande área que são as partes de cerâmico.
- 2- Depois de isso, devem ser limpas com álcool de 90% cerâmico a 100°C, com tempo de 1 a 2 minutos, para de aquecer a grande área que são as partes de cerâmico.
- 3- Após a limpeza há de ser feita, devem as peças ser limpas com água corrente e esmaltables com os metais cerâmico, com temperatura de 100° a 150°C.

1 litro de NaCO<sub>3</sub>  
1 litro de NaOH

at 1 litro de 1 a 2 minutos, para de aquecer a grande área que são as partes de cerâmico.

## B - ESMALTADO EM CERÂMICO

Depois de as peças cerâmico para produção de desmagração cerâmico e para de aquecer a grande área que são as partes de cerâmico, há de ser produzida há laboratório há, cerâmico, químico, metalurgia de ligas cerâmico e outros materiais que são produzidos, com até mesmo em metais cerâmico.

Depois a aplicação há de ser feita, com temperatura de 100° a 150°C, com tempo de 1 a 2 minutos, para de aquecer a grande área que são as partes de cerâmico.

De um modo geral, a esmaltação a fogo sobre metais cerâmico, há de ser produzida há laboratório há, cerâmico, químico, metalurgia de ligas cerâmico e outros materiais que são produzidos, com até mesmo em metais cerâmico.

















# Cerâmica

## Mineração do ferro das matérias primas

As fontes primárias são ricas em ferro e podem ser utilizadas para produzir ferro líquido, uma liga metálica quando é solidificada no aço.

Uma grande classe mineralogicamente é formada pelo óxido de ferro. Basicamente são ferritas diferenciadas por suas propriedades físicas, suas estruturas cristalinas, suas propriedades físicas e químicas e suas aplicações industriais.

É possível obter ferro líquido em temperaturas relativamente baixas usando um sistema de extrusão por meio de ventosas de borbulho e ferro e alta temperatura. É experimentalmente possível obter ferro líquido a partir de 100% de hematita e produzindo um ferro líquido.

Uma grande quantidade de óxido e hematita podem ser usados para a

produção de ferro líquido a partir de uma liga de ferro e aço, com um teor médio de 100%, utilizando uma extrusão por meio de borbulho de alta velocidade. O equipamento para extrusão primária em ferro líquido é produzido por uma única grande máquina integrada a qual é única para cada tipo de produto de ferro líquido, que é usado em diversos tipos, que são:

1. Ferro líquido para produção de ferro líquido a partir de ferro e aço, com um teor médio de 100%, utilizando uma extrusão por meio de borbulho de alta velocidade.

2. Ferro líquido para produção de ferro líquido a partir de ferro e aço, com um teor médio de 100%, utilizando uma extrusão por meio de borbulho de alta velocidade.

# Fermentação

## A fermentação de detritos coloidais hidrolisados

A fermentação de detritos de colóides, como os colóides, são compostos por uma quantidade de proteínas, carboidratos e outros materiais, que podem ser utilizados para a produção de produtos biológicos.

Os detritos de colóides são compostos por uma quantidade de proteínas, carboidratos e outros materiais, que podem ser utilizados para a produção de produtos biológicos.

Alguns materiais, como os colóides, são compostos por uma quantidade de proteínas, carboidratos e outros materiais, que podem ser utilizados para a produção de produtos biológicos.

Os detritos de colóides são compostos por uma quantidade de proteínas, carboidratos e outros materiais, que podem ser utilizados para a produção de produtos biológicos.

colóides.

1. Os detritos colóides, como os colóides, são compostos por uma quantidade de proteínas, carboidratos e outros materiais, que podem ser utilizados para a produção de produtos biológicos.

2. Os detritos colóides, como os colóides, são compostos por uma quantidade de proteínas, carboidratos e outros materiais, que podem ser utilizados para a produção de produtos biológicos.

3. Os detritos colóides, como os colóides, são compostos por uma quantidade de proteínas, carboidratos e outros materiais, que podem ser utilizados para a produção de produtos biológicos.

# Açúcar

## Transportadores de ions catiônicos de cálcio

Os transportadores de ions catiônicos de cálcio são compostos por uma quantidade de proteínas, carboidratos e outros materiais, que podem ser utilizados para a produção de produtos biológicos.

Transportadores de ions catiônicos de cálcio.

Os transportadores de ions catiônicos de cálcio são compostos por uma quantidade de proteínas, carboidratos e outros materiais, que podem ser utilizados para a produção de produtos biológicos.

1. Os transportadores de ions catiônicos de cálcio são compostos por uma quantidade de proteínas, carboidratos e outros materiais, que podem ser utilizados para a produção de produtos biológicos.

# Produtos Químicos

O preço das fábricas por tonelada de capacidade

De acordo com o Chemical Engineering, 1937, U.S.A., foram publicados os preços de que são fabricados os produtos químicos em diversas das fábricas em 1937. Segue-se aqui o preço de capacidade.

As informações, naturalmente para o ano de 1936, foram obtidas de diversas fontes, mas em suas fontes de dados foi a seguinte: Shell, Kings and Clark, "Industrial Chemicals", W.Va., 1936, e "Whitman, Chemical Engineer", v. 13, maio de 1936.

Os dados referentes a capacidade variam de tamanho operacional e tipo e abrangem 25 produtos e processos de fabricação de importância geral.

À seguir, respectivamente alguns dos itens que são de preço baixo e médio e finalmente os preços dos produtos que são de preço alto.

Os dados mais fáceis obtidos são naturalmente os relativos às possibilidades de custo de vários produtos de que se dispõe em uma companhia.

Uma lista com três ou quatro toneladas por ano é talvez suficiente para a maioria das necessidades de uma indústria química, especialmente para a fabricação de um produto de alto valor.

Os dados relativos aos custos relativos para cada produto estão todos em correspondência direta.

Embora, por exemplo, que o custo de um produto, a capacidade e o volume de produção variem, os dados relativos aos custos são os mesmos.

Os produtos, a seguir, mostram que: 1.º O custo de produção varia de acordo com o tipo de produto e com o tamanho da capacidade.

## Tanantes

Preços de capacidade por tonelada

Os dados em produtos químicos de interesse industrial, incluindo alguns dos dados de que são os produtos químicos de interesse industrial, são os seguintes:

1.º Os dados em produtos químicos de interesse industrial, incluindo alguns dos dados de que são os produtos químicos de interesse industrial, são os seguintes:

2.º Os dados em produtos químicos de interesse industrial, incluindo alguns dos dados de que são os produtos químicos de interesse industrial, são os seguintes:

3.º Os dados em produtos químicos de interesse industrial, incluindo alguns dos dados de que são os produtos químicos de interesse industrial, são os seguintes:

## Celulose e Papel

Preços de capacidade por tonelada

Os dados em produtos químicos de interesse industrial, incluindo alguns dos dados de que são os produtos químicos de interesse industrial, são os seguintes:

Os dados em produtos químicos de interesse industrial, incluindo alguns dos dados de que são os produtos químicos de interesse industrial, são os seguintes:

Os dados em produtos químicos de interesse industrial, incluindo alguns dos dados de que são os produtos químicos de interesse industrial, são os seguintes:

Os dados em produtos químicos de interesse industrial, incluindo alguns dos dados de que são os produtos químicos de interesse industrial, são os seguintes:

## Tanantes

Preços de capacidade por tonelada

Os dados em produtos químicos de interesse industrial, incluindo alguns dos dados de que são os produtos químicos de interesse industrial, são os seguintes:

Os dados em produtos químicos de interesse industrial, incluindo alguns dos dados de que são os produtos químicos de interesse industrial, são os seguintes:



















## Importação e Exportação Americana

# FINIMEX LTDA.

Produtos químicos industriais e para as indústrias farmacêuticas

Atendemos pedidos para produtos de consumo e para importação

Rua Uruguai, 100-110  
13.120-000, São Paulo  
São de Janeiro

Rua 14 de Abril, 100  
01.120-000, São Paulo  
Cidade de São Paulo

IMPORTADORA  
PRODUTOS QUÍMICOS E FARMACÊUTICOS

Importação e Exportação Americana  
FINIMEX LTDA.



Importação e Exportação Americana  
FINIMEX LTDA.

Av. Presidente Vargas, 100-110-01.120-000  
São Paulo, Brasil

# Produtos para Indústria

## MATERIAS PRIMAS

## PRODUTOS QUÍMICOS

## ESPECIALIDADES

### Ácido de Sulfúrio

11.120-000, São Paulo  
13.120-000, São Paulo  
13.120-000, São Paulo

11.120-000, São Paulo  
13.120-000, São Paulo  
13.120-000, São Paulo

11.120-000, São Paulo  
13.120-000, São Paulo  
13.120-000, São Paulo

11.120-000, São Paulo  
13.120-000, São Paulo  
13.120-000, São Paulo

11.120-000, São Paulo  
13.120-000, São Paulo  
13.120-000, São Paulo

11.120-000, São Paulo  
13.120-000, São Paulo  
13.120-000, São Paulo

11.120-000, São Paulo  
13.120-000, São Paulo  
13.120-000, São Paulo

11.120-000, São Paulo  
13.120-000, São Paulo  
13.120-000, São Paulo

11.120-000, São Paulo  
13.120-000, São Paulo  
13.120-000, São Paulo

11.120-000, São Paulo  
13.120-000, São Paulo  
13.120-000, São Paulo

11.120-000, São Paulo  
13.120-000, São Paulo  
13.120-000, São Paulo

11.120-000, São Paulo  
13.120-000, São Paulo  
13.120-000, São Paulo

11.120-000, São Paulo  
13.120-000, São Paulo  
13.120-000, São Paulo

11.120-000, São Paulo  
13.120-000, São Paulo  
13.120-000, São Paulo

### Ácido Acético

11.120-000, São Paulo  
13.120-000, São Paulo  
13.120-000, São Paulo

11.120-000, São Paulo  
13.120-000, São Paulo  
13.120-000, São Paulo

11.120-000, São Paulo  
13.120-000, São Paulo  
13.120-000, São Paulo

11.120-000, São Paulo  
13.120-000, São Paulo  
13.120-000, São Paulo

11.120-000, São Paulo  
13.120-000, São Paulo  
13.120-000, São Paulo

11.120-000, São Paulo  
13.120-000, São Paulo  
13.120-000, São Paulo

11.120-000, São Paulo  
13.120-000, São Paulo  
13.120-000, São Paulo

11.120-000, São Paulo  
13.120-000, São Paulo  
13.120-000, São Paulo

11.120-000, São Paulo  
13.120-000, São Paulo  
13.120-000, São Paulo

11.120-000, São Paulo  
13.120-000, São Paulo  
13.120-000, São Paulo

11.120-000, São Paulo  
13.120-000, São Paulo  
13.120-000, São Paulo

11.120-000, São Paulo  
13.120-000, São Paulo  
13.120-000, São Paulo

11.120-000, São Paulo  
13.120-000, São Paulo  
13.120-000, São Paulo

11.120-000, São Paulo  
13.120-000, São Paulo  
13.120-000, São Paulo

### Carbono

11.120-000, São Paulo  
13.120-000, São Paulo  
13.120-000, São Paulo

11.120-000, São Paulo  
13.120-000, São Paulo  
13.120-000, São Paulo

11.120-000, São Paulo  
13.120-000, São Paulo  
13.120-000, São Paulo

11.120-000, São Paulo  
13.120-000, São Paulo  
13.120-000, São Paulo

11.120-000, São Paulo  
13.120-000, São Paulo  
13.120-000, São Paulo

11.120-000, São Paulo  
13.120-000, São Paulo  
13.120-000, São Paulo

11.120-000, São Paulo  
13.120-000, São Paulo  
13.120-000, São Paulo

11.120-000, São Paulo  
13.120-000, São Paulo  
13.120-000, São Paulo

11.120-000, São Paulo  
13.120-000, São Paulo  
13.120-000, São Paulo

11.120-000, São Paulo  
13.120-000, São Paulo  
13.120-000, São Paulo

11.120-000, São Paulo  
13.120-000, São Paulo  
13.120-000, São Paulo

11.120-000, São Paulo  
13.120-000, São Paulo  
13.120-000, São Paulo

11.120-000, São Paulo  
13.120-000, São Paulo  
13.120-000, São Paulo

11.120-000, São Paulo  
13.120-000, São Paulo  
13.120-000, São Paulo

### Ácido de Sulfúrio

11.120-000, São Paulo  
13.120-000, São Paulo  
13.120-000, São Paulo

11.120-000, São Paulo  
13.120-000, São Paulo  
13.120-000, São Paulo

11.120-000, São Paulo  
13.120-000, São Paulo  
13.120-000, São Paulo

11.120-000, São Paulo  
13.120-000, São Paulo  
13.120-000, São Paulo

11.120-000, São Paulo  
13.120-000, São Paulo  
13.120-000, São Paulo

11.120-000, São Paulo  
13.120-000, São Paulo  
13.120-000, São Paulo

11.120-000, São Paulo  
13.120-000, São Paulo  
13.120-000, São Paulo

11.120-000, São Paulo  
13.120-000, São Paulo  
13.120-000, São Paulo

11.120-000, São Paulo  
13.120-000, São Paulo  
13.120-000, São Paulo

11.120-000, São Paulo  
13.120-000, São Paulo  
13.120-000, São Paulo

11.120-000, São Paulo  
13.120-000, São Paulo  
13.120-000, São Paulo

11.120-000, São Paulo  
13.120-000, São Paulo  
13.120-000, São Paulo

11.120-000, São Paulo  
13.120-000, São Paulo  
13.120-000, São Paulo

11.120-000, São Paulo  
13.120-000, São Paulo  
13.120-000, São Paulo



**MATÉRIAS PRIMAS**

**DE TODAS AS PROCEDÊNCIAS**



REAGENTES QUÍMICOS  
PARA TODOS OS RÂNGOS  
AGROPECUÁRIOS  
INDUSTRIAS  
MINÉRIAS  
SÍNTESE QUÍMICA  
E SUAS SUBSTÂNCIAS  
CORPUS LÍQUIDA

UMA ORGANIZAÇÃO QUE SERVE A INDÚSTRIA, AGRICULTURA E COMÉRCIO

**QUIMBRASIL - QUÍMICA INDUSTRIAL BRASILEIRA S.A.**  
Sede em São Paulo - São Paulo - S. P. S. A.

R. São Bento, 208 - 10º Andar - Caixa Postal, 1134 - São Paulo - S. P. S. A.  
Filial e Representantes nas Principais Cidades do País São Paulo Brasil

**QUIMBRASIL - QUÍMICA INDUSTRIAL BRASILEIRA S. A.**

Sede em São Paulo - São Paulo - S. P. S. A.  
R. São Bento, 208 - 10º Andar - Caixa Postal, 1134 - São Paulo - S. P. S. A. - 01408  
São Paulo - Brasil  
Filial e Representantes nas Principais Cidades do País

